

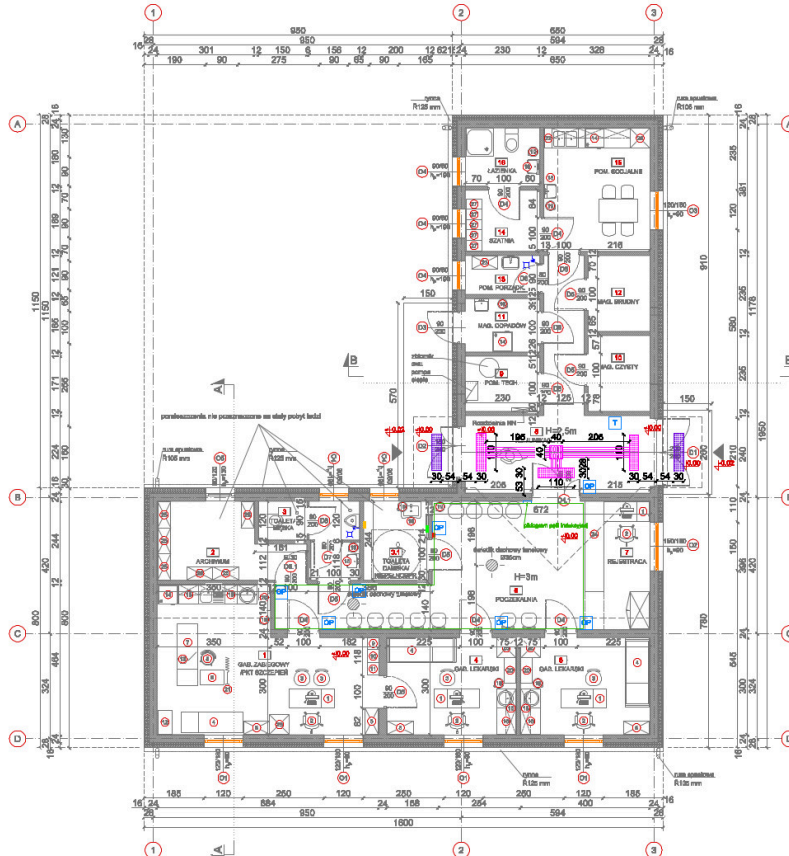

Przedstawiamy projekt nowego ośrodka zdrowia w Łęgu

Dodane przez Brajan Kobus - wt., 18/06/2024 - 11:39

RZUT PARTERU SKALA 1:100 /dostosowanie dla osób niepełnosprawnych oraz ze szczególnymi potrzebami/



ZESTAWIENIE POWIERZCHNI PARTERU		
NR	POWIĘSZCZENIE	POW. UŻ. [m ²]
1	GABINET ZABIEGOWY/PKT SZCZEPIEŃ	główny 23,80
2	ARCHIWALIA	główny 8,18
3	TOAILETA MĘSKA	główny 5,52
3.1	TOAILETA DAMSKA/NEPEŁNOSP.	główny 4,87
4	GABINET LEKARSKI 1	tarasowy 12,00
5	GABINET LEKARSKI 2	tarasowy 12,00
6	POCZEPALNIA	tarasowy 25,19
7	REJESTRACJA	tarasowy 8,53
8	KOMUNIKACJA	główny 18,84
9	POM. TECHNICZNE	główny 3,94
10	MAGAZYN CZYSTY	główny 4,47
11	MAGAZYN ODPADÓW	główny 3,81
12	MAGAZYN BRUDNY	główny 4,47
13	POM. PORZĄDKOWE	główny 2,78
14	BIŚCZAKA	główny 4,87
15	POM. SOCJALNE	główny 12,60
16	ŁAZIENKA	główny 3,82
RAZEM		195,19

Oznaczenia:

- Akcesoria uwzględnione w projekcie (np. płyty antypoślizgowe o wyzn. >0,110m)
- Akcesoria techniczne - typ A (dotyczy wyposażenia wyposażenia) nakładane na plany poszczególnych pom. o wym. >200cm
- Akcesoria techniczne - typ B (dotyczy wyposażenia) nakładane na plany poszczególnych pom. o wym. >20x100cm
- Akcesoria pól uwagi na szczytach - typ C1 o wym. >20x20cm
- Akcesoria techniczne
- Wykazy oszacowania materiałowego (dotyczy wyposażenia i materiałów z różnorodną czołową)
- Wykazy ilościowe na wyznaczeniu 1:100
- Wykazy wyznaczenia pomiaru na wyznaczeniu 1:100
- Wykazy wyznaczenia pomiaru na wyznaczeniu 1:100
- Linie pól indywidualnych 20x20

FIRMA PROJEKTOWO-BUDOWLANA mgr inż. Cezary Szymczak ul. Dr. Mędy 1 63-200 Zbątno tel. 60 118 04 00 mailto:ognik@ognik.pl		
ognik		
TEMAT:	Budowa budynku ośrodka zdrowia w Łęgu na dz. 493/6, Łęg, obręb 0011, gm. Czersk	
Tytuł rysunku:	Rzut parteru dostosowania dla osób niepełnosprawnych oraz ze szczególnymi potrzebami	1:100
Projektował:	mgr inż. arch. Mateusz Landołowski	
Wykonał:	mgr inż. arch. Alicja Pukaczewska-Jabłonna	
Opracował:	mgr inż. Cezary Szymczak	
	uzg. 5413/GF/W2	
	23.03.2023r. ARCHITEKTURA PT	Rys.1

Kategoria

- Ogłoszenia

Na prośbę mieszkańców Łęga udostępniamy projekt nowego ośrodka zdrowia w Łęgu, który ma być zlokalizowany przy skrzyżowaniu ulic Długiej i Polnej.

PROJEKT ZAGOSPODAROWANIA TERENU

skala: 1:500

ADRES :dz.493/6,428/1obr. 0011 Łąg, gm. Czersk

INWESTOR: Gmina Czersk ul.Koćciuszki 27, 89-650 Czersk

SKALA 1:500

MAPA DO CELÓW PROJEKTOWYCH

aktualna pod względem syt. - wys. i uzbrojenia
podziemnego terenu na dzień 27.03.2023 r.

SKALA 1: 500

Opracował:

Waldemar
Kraśniewski
ki

Digitally signed
by Waldemar
Kraśniewski
Date:
2023.03.28
14:06:28 +02'00'

Gmina: 220204_5, Czersk - G

Obręb: 0011, Łąg

Działka: 493/6

Km : 6.209.21.19.3.1, 6.209.21.19.3.3

KERG: 6640.854.2023

ukł. współ.: "2000" p. o. "PL-EVRF2007-NH"

Dnia: 28.03.2023

Mapę sporządzono na podstawie istniejącej mapy zasadniczej oraz pomiaru z dnia 27.03.2023 roku.

Nie wyklucza się istnienia w terenie innych nie wykazanych na tej mapie urządzeń podziemnych,

nie zgłoszonych do inwentaryzacji, o których brak jest danych w branzach.

Nie przeprowadzono ustalenia granic nieruchomości. Granicę przyjęto na podstawie danych pozyskanych z PODGIK.

Poświadczam, że niniejszy dokument został opracowany w wyniku prac geodezyjnych i kartograficznych, których rezultaty zawiera operat techniczny pozytywnie zweryfikowany. Jednocześnie informuję, że jestem świadomy odpowiedzialności karnej za złożenie fałszywego oświadczenia	
Identyfikator zgłoszenia prac geodezyjnych	6640.854.2023
Organ służby geodezyjnej, który otrzymał zgłoszenie	STAROSTA CHOJNICKI
Wykonawca prac geodezyjnych	GEODEZJA Piotr Kraśniewski
Nr oraz data sporządzenia dokumentu zawierającego wynik pozytywnej weryfikacji	P.2202.2023.846 z dnia 28.03.2023 r.
Imię i nazwisko oraz nr uprawnień zawodowych kierownika prac	Waldemar Kraśniewski 17993

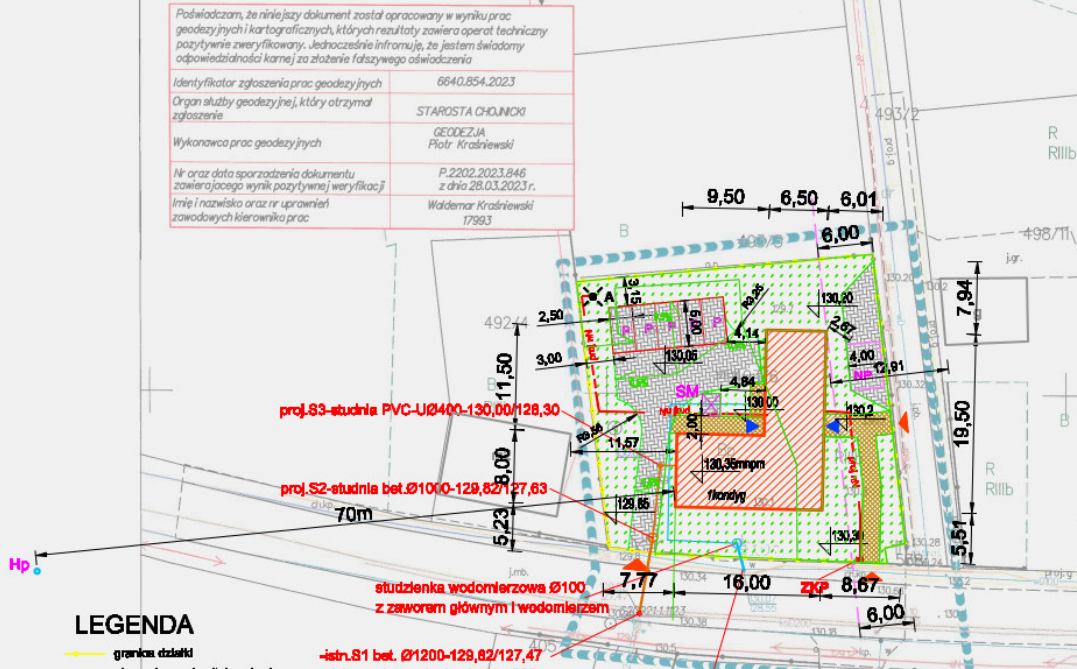

LEGENDA

- granica działki
- nieprzekraczalna linia zabudowy
- projektowany budynek
- utwardzenie -ciąg pieszy
- utwardzenia -ciąg pieszo-jazdny
- P miejsce postojowe dla samochodów osobowych 2,5x5m
- NP miejsce postojowe dla samochodów niepełnosprawnych 3,8x5m
- SM śmietnik 2x2,25m
- wejście na działkę
- wejźni na działkę
- wejście do budynku
- zieleni-krzewy
- proj. instalacji kan.sanit.DN160 na terenie działki
- proj.przyłącze kan.sanit.DN200 L=8,32m
- proj.inet. wody DNSOPE na terenie działki
- proj.przyłącze wody DNSOPE L=2,81m
- proj.WLZ -YKYSix10 w ziemi
- proj.lampa na słupie

FIRMA PROJEKTOWO-BUDDWLANA

ognik

mgr inż. Czesny Szymon
ul. Dr. Maks. 1
89-600 Starogóra Olszki
tel.501150404
biuro-ognik@poczta.pl

Nazwa zamierzenia budowlanego:	Budowa budynku Ośrodka Zdrowia w Łęgu na dz. 493/6,428/1 obr. 0011, Łąg gm. Czersk wraz z infrastrukturą towarzyszącą	Nr 1
Treść rysunku:	Projekt zagospodarowania terenu dz.493/6, 428/1 obr.0011, Łąg gm. Czersk	1:500
Projektował architektura:	mgr inż. arch. Maria Ludowika oprac. 6142/GD/94	
Projektowała architektura:	mgr inż. arch. Alina Polkowska-Jabłonna oprac. 6149/GD/94	
Projektował architektura:	mgr inż. Wojciech Żywno, oprac. 94/GD/2002	
Projektował architektura:	mgr inż. Adam Papaj oprac. 1529/GD/96	
Projektował architektura:	inż. Marek Paszkowski, oprac. 4585/Gd/90	
Projektował architektura:	teck. Annelise Jung, oprac. 5640/Gd/93	
Opracował architektura:	mgr inż. Czesny Szymon oprac. 5413/GD/92	
	22.02.2023r.	PZT

RZUT PARTERU SKALA 1:100

/dostosowanie dla osób niepełnosprawnych oraz ze szczególnymi potrzebami/

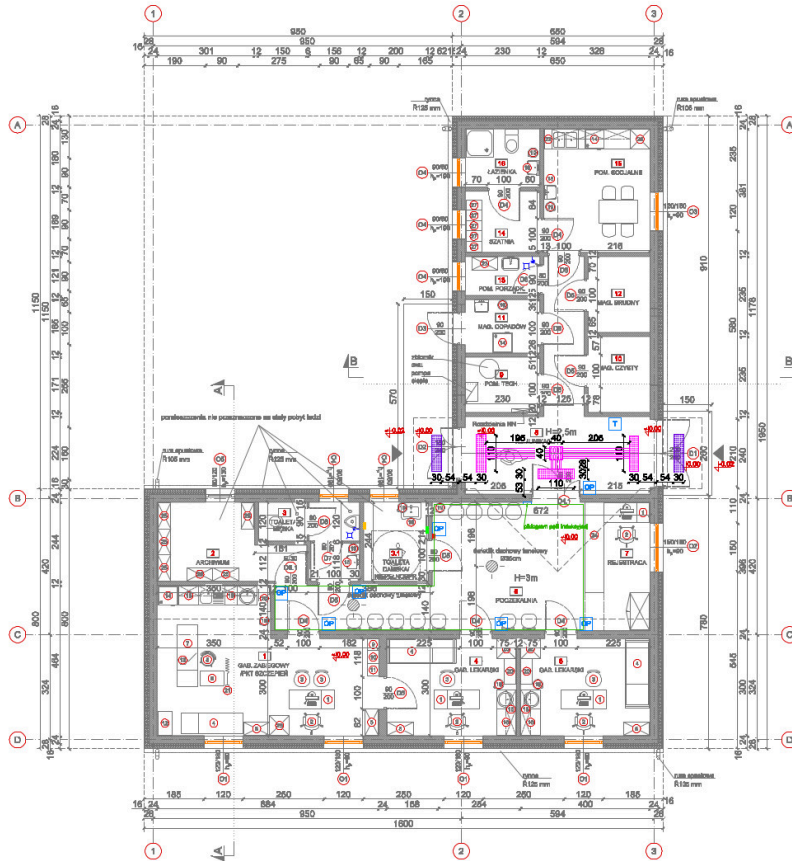

ZESTAWIENIE POWIERZCHNI PARTERU		
NR	POMIESZCZENIE	POW. UŻ. [m ²]
1	GABINET ZABIEGOWY/PKT SZCZEPIEŃ	główny 28,80
2	ARCHIWUM	główny 8,18
3	TOILETA MĘSKA	główny 5,52
3.1	TOILETA DAMEKAMERPEŁNOBR.	główny 4,87
4	GABINET LEKARSKI 1	teraz 12,00
5	GABINET LEKARSKI 2	teraz 12,00
6	POCZEPALNIA	teraz 25,69
7	REJESTRACJA	teraz 8,33
8	KOMUNIKACJA	główny 18,84
9	POM. TECHNICZNE	główny 3,94
10	MAGAZYN CZYSTY	główny 4,47
11	MAGAZYN ODPADÓW	główny 3,81
12	MAGAZYN BRUDNY	główny 4,47
13	POM. PORZĄDKOWE	główny 2,78
14	SZATNIA	główny 4,67
15	POM. SOCJALNE	główny 12,80
16	ŁAZIENKA	główny 3,82
RAZEM		185,18

Oznaczenia:

- ścieżka ewakuacji typ C2 (wytyczona liniami) - płyta przeciwpożarowa o wym. 20x110cm
- ścieżka nieoznaczona - typ A1 (strefa przeciwpożarowa wyznaczona) naklejona na płytę przeciwpożarową - wym. 0,8x20cm
- ścieżka nieoznaczona - typ 91 (kolor zielony) naklejona na płytę przeciwpożarową - wym. 0,9x18,3x110cm
- ścieżka pies ewakuacji na stacjach typ D4 o wym. 40x50cm
- ścieżki korytarzowe
- ścieżki oznaczenia rezerwy porażeniowej (zabiegany rezerwy porażeniowej z numerem z informacją odczytu)
- ścieżki ścieżki na wysokości 1,10m
- ścieżki wysięgnięć pomocy na wysokości 1,40m
- ścieżki wysięgnięć pomocy na wysokości 0,80m
- oznaczenie drzwi i drzwi 200cm

FIRMA PROJEKTOWO-BUDOWLANA mgr inż. Czesław Szymec		
ognik		
TEMAT:	Budowa budynku ośrodka zdrowia w Łągu na dz. 493/6/Łag, obręb 0011, gm. Czarnk	
Treść rysunku:	Rzut parteru - dostosowanie dla osób niepełnosprawnych oraz ze szczególnymi potrzebami	1:100
Projektował:	mgr inż. arch. Marcin Łaszkowski	
Opracował:	mgr inż. arch. Aleksandra Pichłowska-Jabłonna	
Opracował:	mgr inż. Czesław Szymec	
	23.05.2024 ARCHITEKTURA PT	Rys. 1

Source URL:

<https://czersk.pl/aktualnosc/ogloszenia/4146-przedstawiamy-projekt-nowego-osrodka-zdrowia-w-legu>